Envoyé en préfecture le 13/04/2023
Reçu en préfecture le 13/04/2023
Publié le 13/04/2023
ID : 011-211100243-20230411-DELIB2023013-DE

ANNEXE VIII

PLAN DE SITUATION A ECHELLE

Envoyé en préfecture le 13/04/2023
Reçu en préfecture le 13/04/2023
Publié le 13/04/2023
ID : 011-211100243-20230411-DELIB2023013-DE

SCP ORRIT - BLANQUER

Laurence ORRIT-BLANQUER
Géomètre-Expert DPLG

David BLANQUER
Géomètre-Expert DPLG

Route de Marcorignan
177 avenue Saint-Augustin
11100 NARBONNE

Tel :04 68 32 19 19
Fax : 04 68 32 18 22
laurence.orrit@gmail.com
david.blanquer@geometre-expert.fr

Commune de BAGES
"Le Village"
Parcelles: A n°8, 9, 10, 11, 12 et 13

GÉOMÈTRE-EXPERT
GARANT D'UN CADRE DE VIE DURABLE

PLAN DE SITUATION
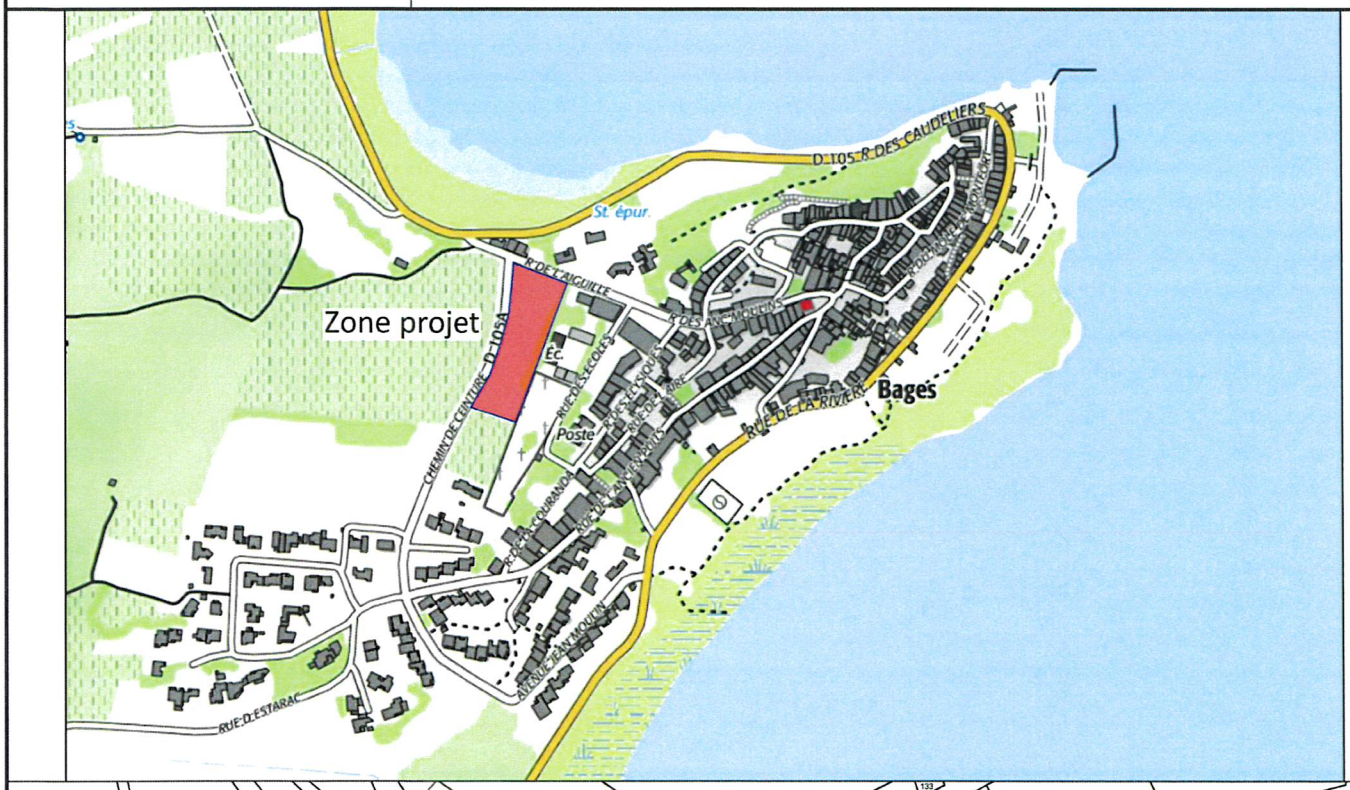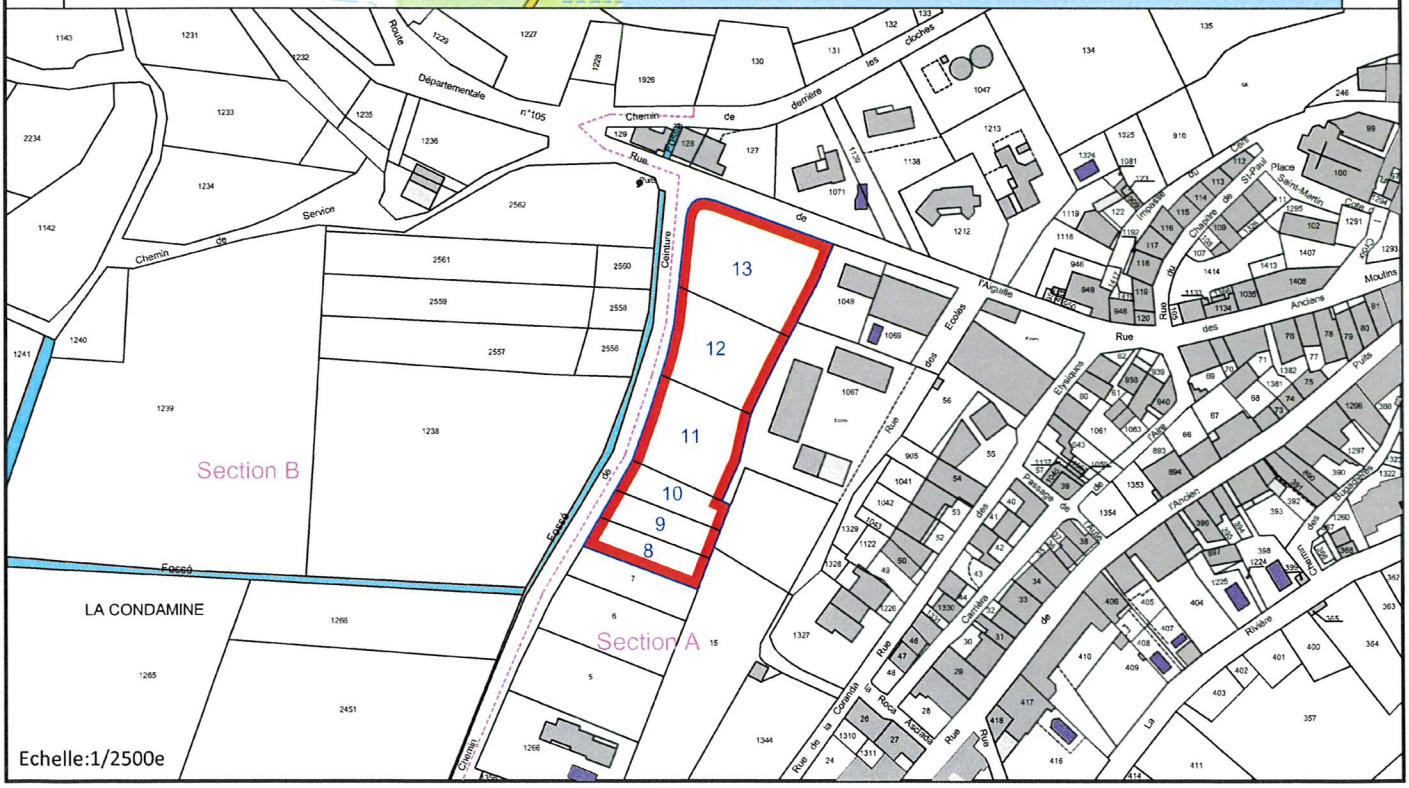
Ref: 21465-masse - MARS 2022